

# NORMAS PARA VISTORIA DE HABITE-SE

## ***AS EXIGÊNCIAS LEGAIS PARA ENTRAR COM PEDIDO DE VISTORIA SÃO:***

### ***A) PLANTA:***

A planta do imóvel deverá ser original e aprovada ou autenticada pela prefeitura. Caso já tenha sido feito a vistoria e houver o acréscimo de área, repete-se o mesmo processo.

### ***B) ABRIGO PARA PROTEÇÃO DO HIDRÔMETRO:***

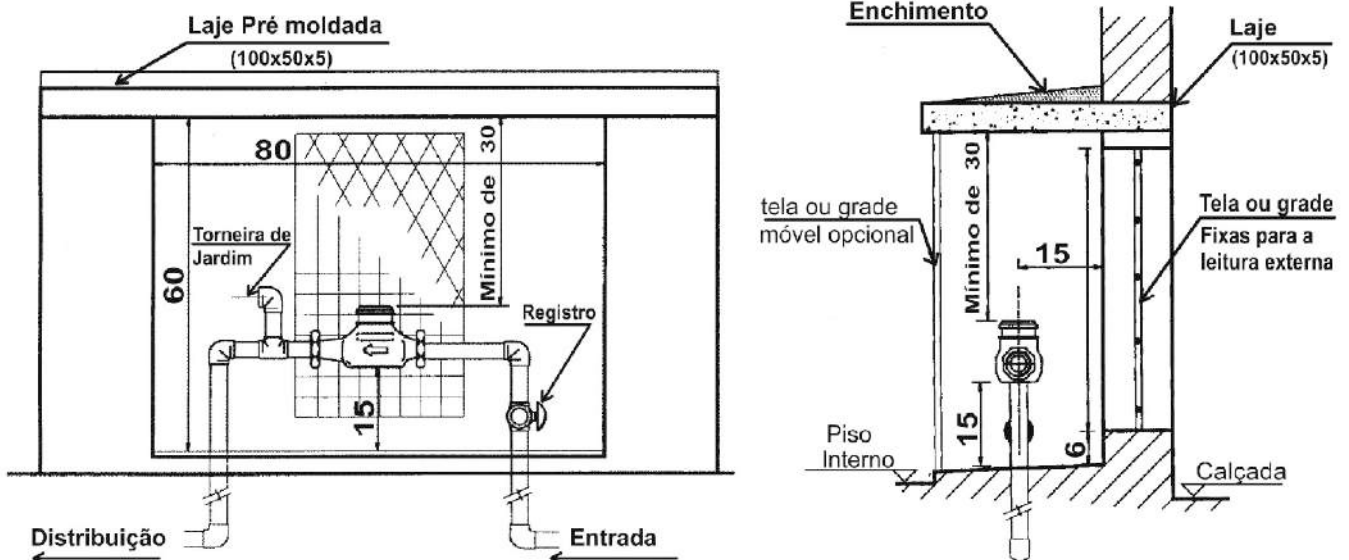

### C) CAIXA DE PROTEÇÃO DA UNIDADE DE MEDIÇÃO (CPUM)

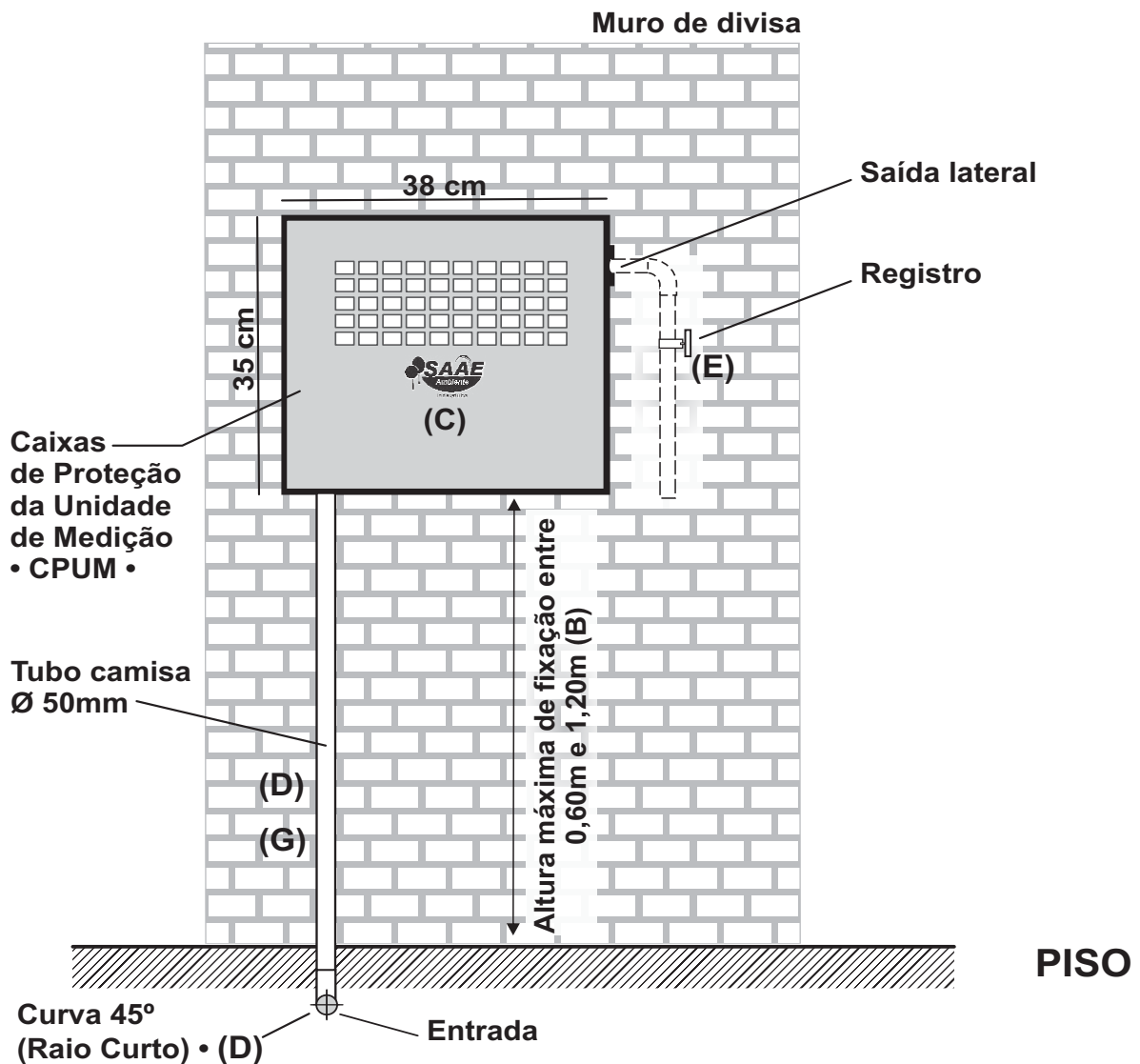

### D) LEITURAS:

A abertura no muro deve ser protegida com grade ou tela fixa, bem como, obedecer medidas legais para melhor visualização da leitura pelos agentes fiscais de consumo (leituristas). Os abrigos de salões comerciais instalados nas divisas laterais dos lotes dispensam a abertura com grade para leitura externa.

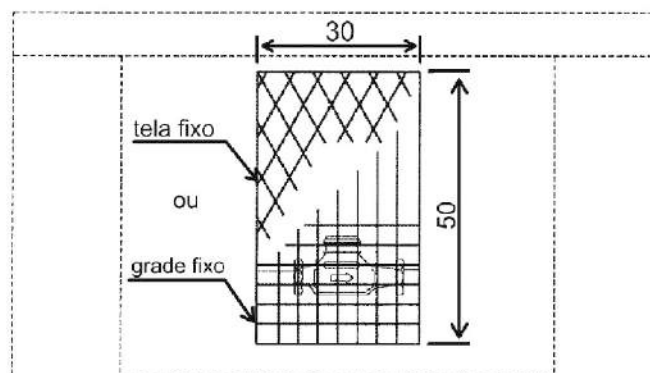

## E) ÁGUAS PLUVIAIS:

As águas de chuva (pluviais) deveram estar obrigatoriamente:

Canalizadas para sarjeta ou;

Com facilidade de escoamento superficial (quintal com piso frio, contra piso, etc.) ou;

Com facilidade de infiltração direta (no solo, gramados, jardins, etc.)

## F) INSPEÇÕES DE ESGOTO:

O imóvel deverá possuir:

No mínimo uma inspeção na rede interna do imóvel, e outra na calçada.

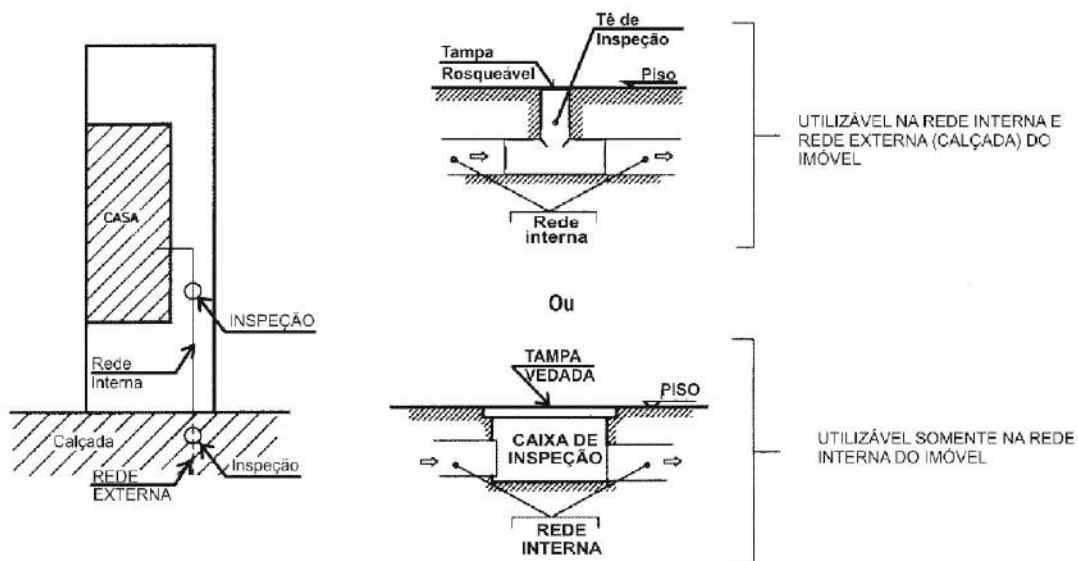

## G) CAIXA DE RETENÇÃO DE ÓLEO E AREIA:

\* Locais que executam lavagens de veículos automotivos e/ou similares

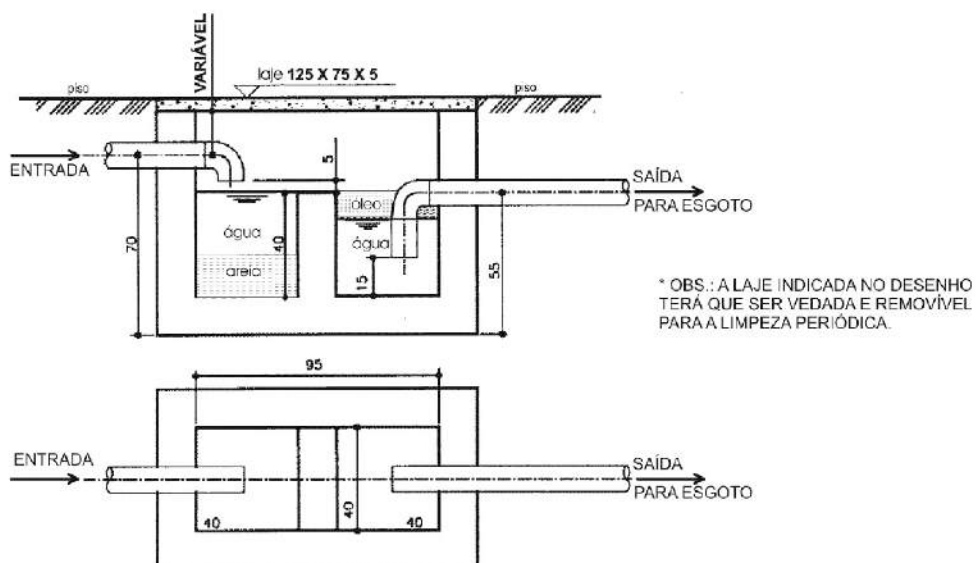

## H) CAIXA DE RETENÇÃO DE MATERIAIS SÓLIDOS E GORDURA:

\*Açougues, restaurantes, lanchonetes, pizzarias, bares, confeitarias, panificadoras, colégios, etc., que possuam cozinhas e servem refeições diárias.

Existem caixas de várias formas e dimensões. Para residência, podem ser de PVC, cilíndricas, diâmetros de 50 e 75 mm, encontradas em casas de materiais para construção e artigos sanitários. Para os locais citados acima, devem ser feitas de alvenaria com medidas variáveis de acordo com o número máximo de pessoas que serão atendidas.

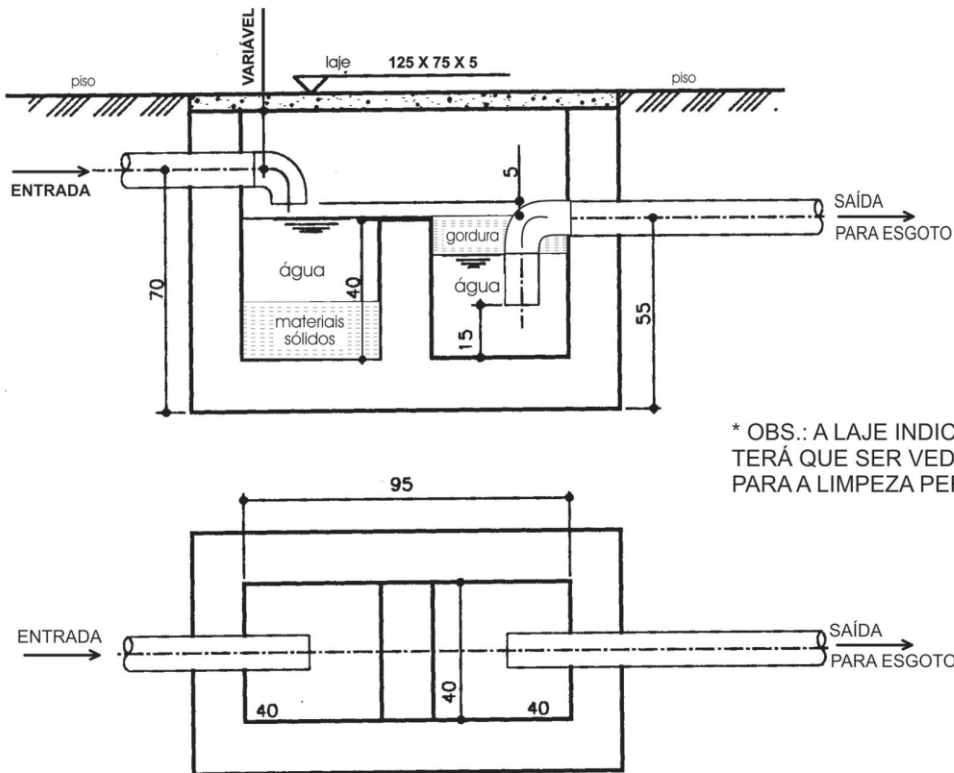

## IRREGULARIDADES PASSÍVEIS DE PENALIDADE:

- Se não tiver a proteção para hidrômetro (abrigo)
- Se a capacidade do hidrômetro não estiver de acordo com o imóvel
- Se o hidrômetro não estiver em nível
- Se o hidrômetro estiver invertido
- Se a leitura não for fácil pela abertura do abrigo
- Se as águas pluviais estiver coletadas para a rede de esgotos
- Se não possuir inspeção de esgoto interna e externa
- Se não possuir caixa de gordura
- Se não possuir caixa de retenção de óleo e areia
- Se a CPUM não estiver no padrão e aprovada pelo Saae

OBS\*: Todos desenhos apresentados, estão sem escala.  
Todas medidas apresentadas estão em centímetros.